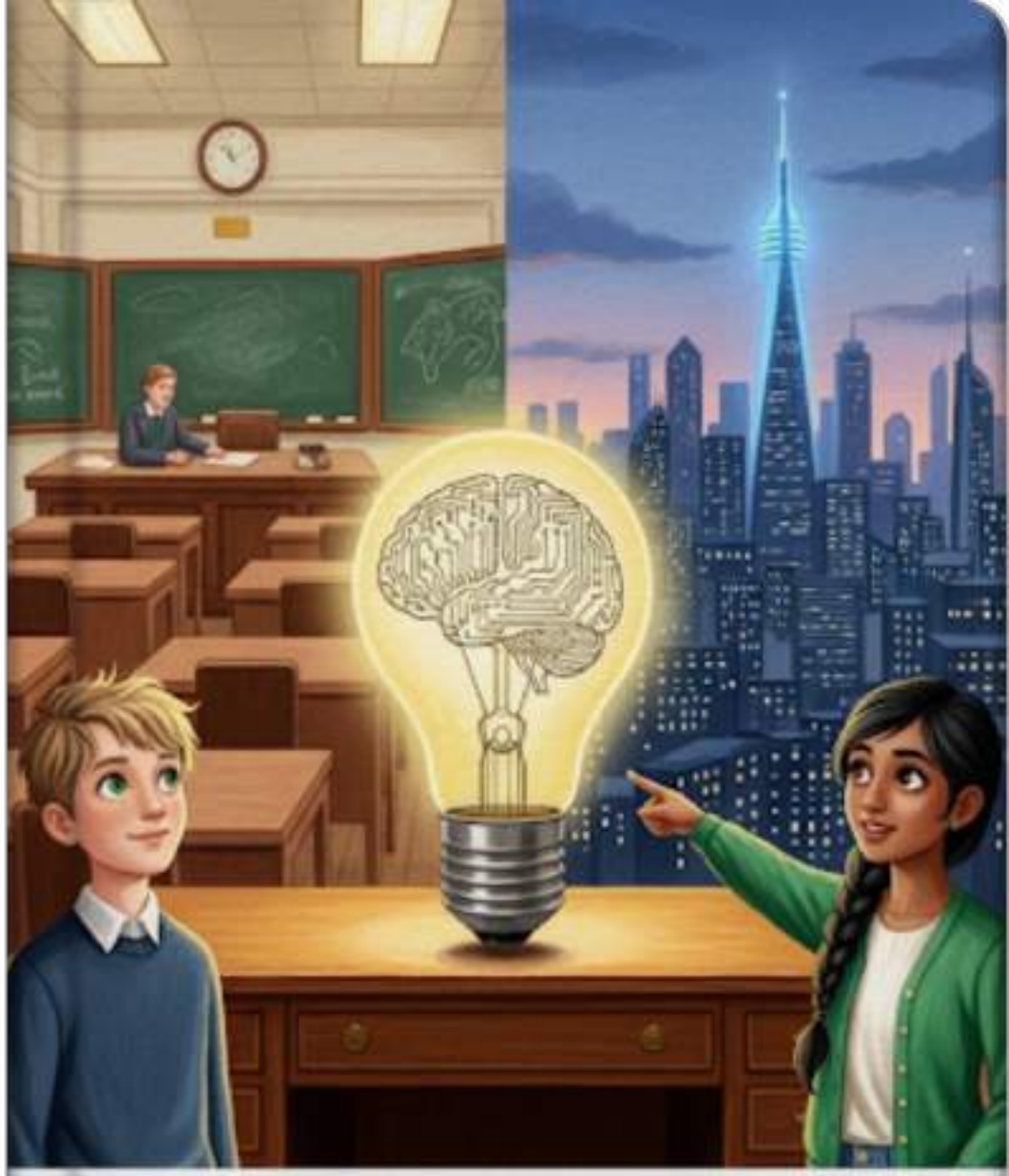

El Despertar del Código: Un Viaje por la Historia de la IA

De Diego Gómez Marín

Todo comenzó con una pregunta: "¿Pueden las máquinas pensar?". En 1950, Alan Turing propuso su famoso "Test de Turing" para medir la inteligencia de una máquina. Poco después, en 1956, la Conferencia de Dartmouth marcó el nacimiento oficial del campo. Allí, mentes como John McCarthy, Marvin Minsky y Claude Shannon acuñaron el término "Inteligencia

El optimismo creció rápidamente. En 1958, Frank Rosenblatt presentó el Perceptrón, la primera red neuronal capaz de aprender mediante la práctica. Años más tarde, en 1966, el mundo conoció a ELIZA, un programa creado por Joseph Weizenbaum que simulaba ser un terapeuta. Aunque era simple, ELIZA fue el primer "chatbot" que logró engañar a algunos usuarios, haciéndoles

Entre 1966 y 1972, un robot llamado Shakey se convirtió en una celebridad en los laboratorios del SRI. Fue el primer robot móvil capaz de razonar sobre sus propias acciones; podía navegar por una habitación y mover cajas para cumplir una tarea. Sin embargo, a pesar de estos logros, los investigadores se dieron cuenta de que la inteligencia real era mucho más difícil de alcanzar de lo

La realidad golpeó con fuerza entre 1974 y 1980, un periodo conocido como el "Primer Invierno de la IA". La falta de potencia en los procesadores y el recorte de fondos detuvieron muchos proyectos. Pero en la década de 1980, el interés resurgió con los "Sistemas Expertos", programas que imitaban el conocimiento de especialistas humanos. Incluso Japón lanzó su ambicioso "Proyecto de

La alegría no duró mucho. Entre 1987 y 1993 llegó el "Segundo Invierno", cuando los costosos sistemas expertos demostraron ser difíciles de mantener. El silencio reinó hasta 1997, cuando una supercomputadora de IBM llamada Deep Blue asombró al planeta al derrotar al campeón mundial de ajedrez, Garry Kasparov. Fue la prueba de que, en tareas lógicas puras, la máquina estaba alcanzando la

El nuevo milenio trajo la IA a la vida cotidiana. En 2002, el pequeño robot aspirador Roomba comenzó a limpiar los hogares del mundo. Casi una década después, en 2011, la tecnología dio un salto gigante: IBM Watson ganó el concurso de preguntas Jeopardy! contra humanos expertos, y Apple lanzó Siri, poniendo un asistente inteligente en el bolsillo de millones de personas por

En 2012, una red neuronal llamada AlexNet revolucionó la visión por computadora al ganar una competencia de reconocimiento de imágenes, dando inicio a la era del "Deep Learning". El impulso siguió hasta 2016, cuando AlphaGo, de Google DeepMind, derrotó a Lee Sedol, el mejor jugador del mundo de Go. El Go es un juego de estrategia tan complejo que se creía que una máquina tardaría décadas en

En 2017, un artículo de investigación titulado "Attention Is All You Need" presentó los "Transformers", una nueva arquitectura que permitía a las máquinas entender el contexto del lenguaje mejor que nunca. Usando estas ideas, en 2020, AlphaFold logró predecir la estructura de las proteínas, resolviendo un enigma de la biología de hace 50 años. La IA ya no solo jugaba, ahora

En 2023 y 2024, la IA se volvió "multimodal" con modelos como Gemini y GPT-4, capaces de ver imágenes, escuchar voces y razonar sobre todo ello a la vez. Ante este poder, la Unión Europea aprobó la primera Ley de IA para garantizar su seguridad. Mirando hacia 2025 y 2026, la integración es total con los "Copilots" en el trabajo y agentes autónomos que pueden realizar tareas